Техническая информация

Соревнования проводятся 27 октября 2021 года. **Старт в 15.00, закрытие финиша в 21.00** по местному времени (14.00-20.00 по Московскому времени). Участнику необходимо соотнести спортивную карту местности и легенду КП с реальной местностью на фотографиях, выбрав, какому из КП подходит какая фотография, и ответить на вопрос (пример: вопрос «КП № 1» - ответ «35», «КП № 2» - ответ «46» и т.д.). В легенде, в колонке **Н** (последний столбец), стрелкой указано направление объектива фотоаппарата.
КП (вопросы) расположены по порядку. Переход от одного КП к другому осуществляется при ответе на следующий вопрос. Имеется возможность изменить ответ.
После прохождения всех КП (ответы на все вопросы) и нажатии кнопки «Отправить» ответы будут переданы организаторам Соревнований и вносить изменения будет уже нельзя. Время финиша участника определяется по времени поступления ответа в Google Формах.
В случае прекращения заполнения Google Формы ответы не сохраняются.
В 21.00 27 октября 2021 года заканчивается приём ответов.

Ссылки для каждой группы:

М-12 **https://forms.gle/bWawY5A9dWVR2eMa8**

Ж-12 **https://forms.gle/vmZUjgrLt4711pj7A**

М-14 **https://forms.gle/V9eAd7mHMCyfw3tV9**

Ж-14 **https://forms.gle/atLm973rUrDYvh5X9**

М-17 **https://forms.gle/P8iYAvwQGKxJoTJi6**

Ж-17 **https://forms.gle/RU55ngPMfbrbR8y48**

Открытая группа **https://forms.gle/pkHECqiWCMq3DEaD8**

Порядок и сроки подачи заявок

Командную заявку на участие в Соревнованиях подаёт руководитель образовательной организации по адресу электронной почты: **ocdut73@mail.ru** с пометкой «Золотая Стрелка - командная заявка» до 25 октября 2021 года.

Все участники должны подать личную предварительную именную заявку с использованием онлайн-сервиса Google Формы по ссылке: **https://forms.gle/CB8UYUMRJFPKPo2L7** или **https://forms.gle/HuBNMuCCqrggT1Eq5** до 24.00 26 октября 2021 года.

Не заявившиеся участники и команды к Соревнованиям допущены не будут!

По вопросам обращаться: 432002, г. Ульяновск, пр-т Нариманова, 13, каб. 206, комплекс туризма и краеведения ОГБН ОО «Дворец творчества детей и молодёжи», тел.(8422) 43-59-72, ocdut73@mail.ru. Контактное лицо – Корелин Сергей Александрович.

Результаты публикуются в группе социальной сети «ВКонтакте» по ссылке: https://vk.com/club149715847

Карта

Карта была подготовлена в 2021 году. Масштаб 1:7500. Сечение рельефа 2,5 метра.

Дистанцию и фотографии подготовил Федюков Дмитрий.

Параметры дистанций

Группа	Возраст	Количество КП	Количество фотографий
М-12, Ж-12	2009 год рождения и младше	12	13
М-14, Ж-14	2007-2008 года рождения	15	18
М-17, Ж-17	2006-2004 года рождения	20	25
Открытая	2003 год рождения и старше	30	37

При подведении итогов организаторы вправе затребовать отсканированный документ, удостоверяющий личность, для подтверждения возраста участника!

Образец карты, легенды и КП

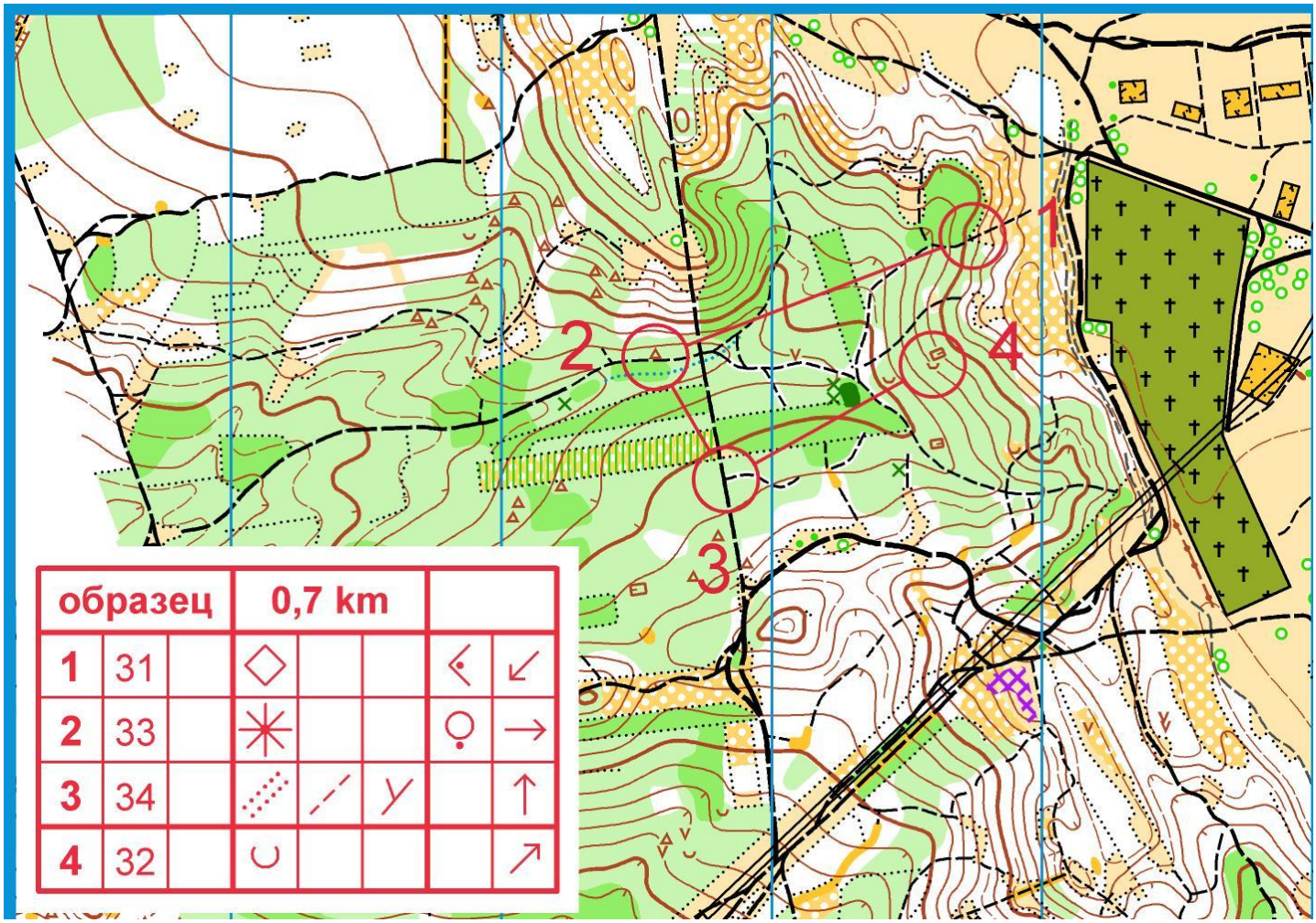

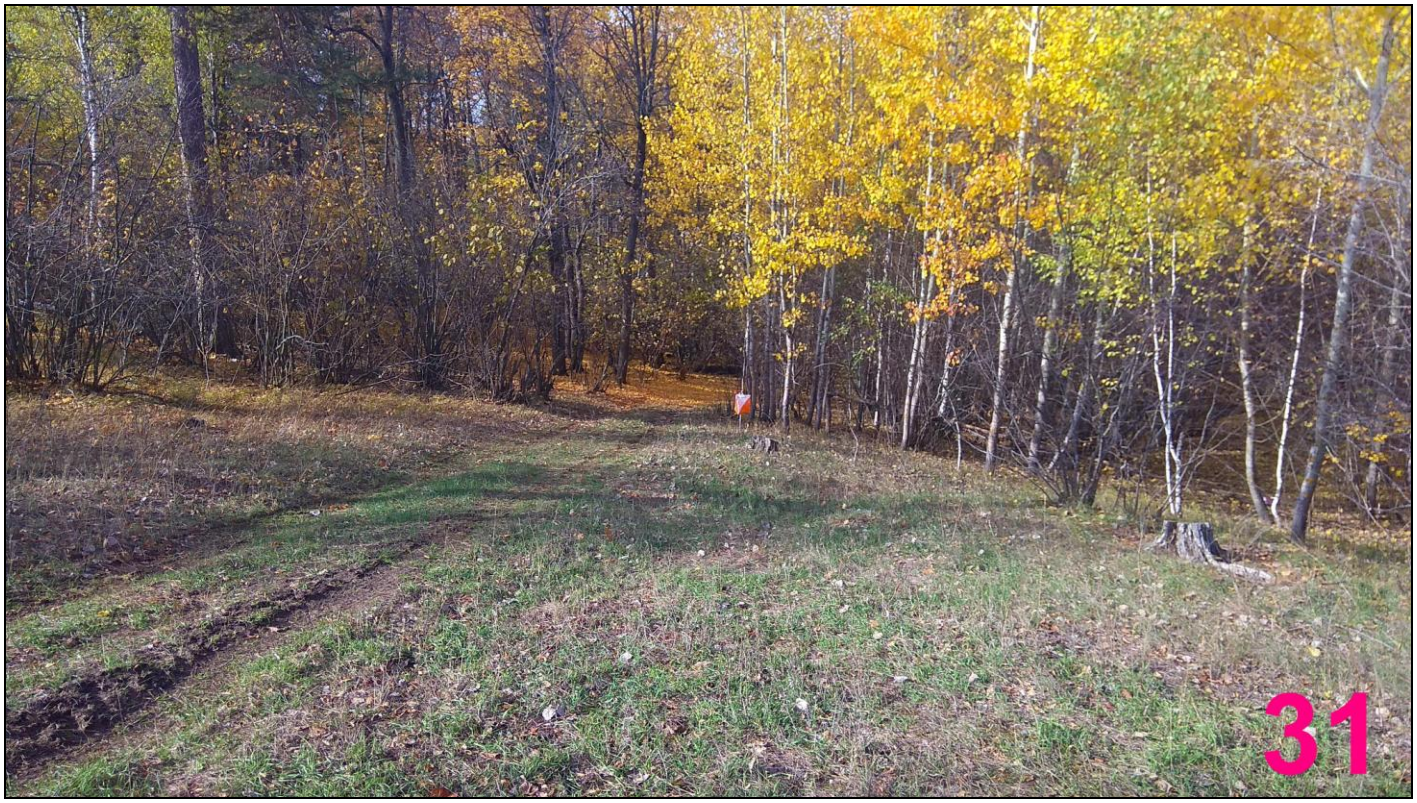
31

32

33

34